

# TURISMO EN EL PARQUE NACIONAL TINGO MARÍA *“La Bella Durmiente”*



PERÚ

Ministerio  
del Ambiente

Servicio Nacional de Áreas Naturales  
Protegidas por el Estado

# SERNANP

---

Es un Organismo Público Técnico Descentralizado

Conducir el SINANPE, con una perspectiva ecosistémica integral y participativa con la finalidad de gestionar sosteniblemente su diversidad biológica y mantener los servicios ecosistémicos que brindan beneficios a la sociedad



PERÚ

Ministerio  
del Ambiente

Servicio Nacional de Áreas Naturales  
Protegidas por el Estado



## ANTECEDENTES DEL PNTM

- **Creación:** Ley N° 15574, del 14 de Mayo de 1965.
- **Área :** 4.777,80 ha
- **Ubicación:** Dpto. Huánuco, Prov. de Leoncio Prado, Distrito de Mariano Dámaso Beraún.

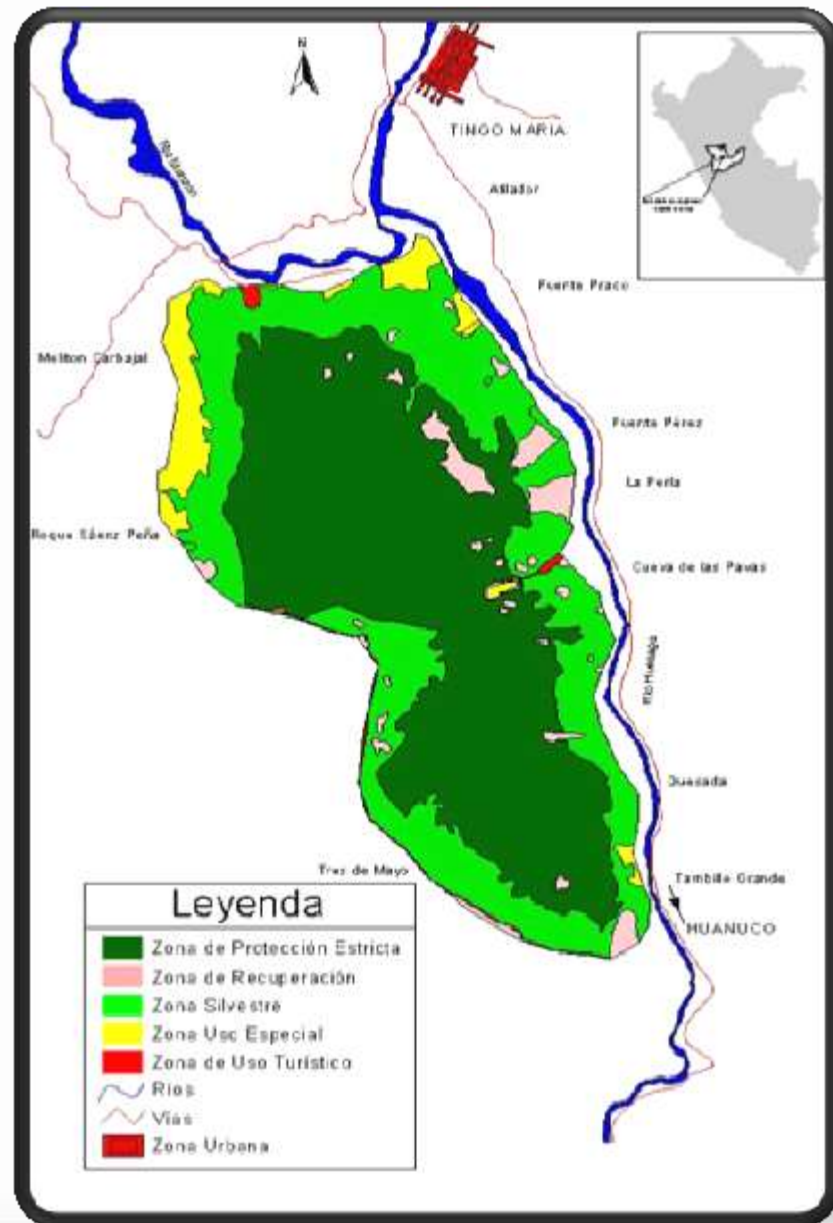

PERÚ

Ministerio  
del Ambiente

Servicio Nacional de Áreas Naturales  
Protegidas por el Estado

# Objetivos de Creación

---

- Proteger y conservar la cadena montañosa conocida como “La Bella Durmiente”, sus bosques adyacentes, y la “Cueva de las Lechuzas”, lugar de habitación de una importante colonia de guácharos (*Steatornis caripensis*)



# TURISMO EN EL PARQUE NACIONAL TINGO MARÍA



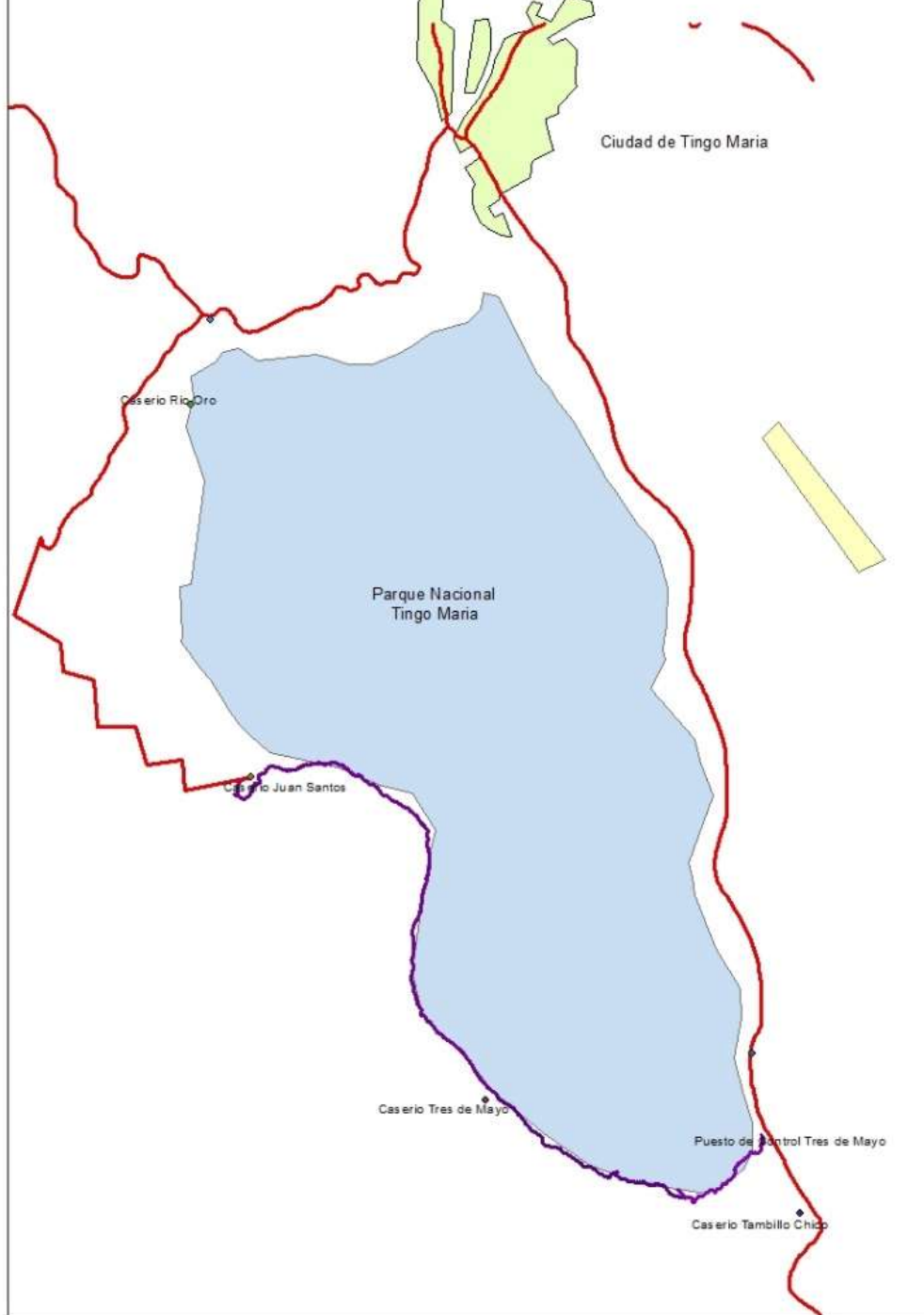

**CAMBIAR???**

**DIVERSIFICACIÓN**



**PERÚ**

Ministerio  
del Ambiente

Servicio Nacional de Áreas Naturales  
Protegidas por el Estado





PERÚ

Ministerio del Ambiente

Servicio Nacional de Áreas Naturales Protegidas por el Estado



**El turismo es una  
herramienta para la  
conservación**



PERÚ

Ministerio  
del Ambiente

Servicio Nacional de Áreas Naturales  
Protegidas por el Estado

[www.sernanp.gob.pe](http://www.sernanp.gob.pe)



**¡Amigos!  
Los esperamos en el  
PNTM, ... serán  
bienvenidos!**



PERÚ

Ministerio  
del Ambiente

Servicio Nacional de Áreas Naturales  
Protegidas por el Estado

[www.sernanp.gob.pe](http://www.sernanp.gob.pe)